TAVOLA OPERE MESSA A VERDE

AREE IN PENDENZA

PENDIO 1: TOTALE MQ.70
- mq. 10 Rosa tappezzane 'Aspirin Rose'
- mq. 20 Abelia prostrata
- mq. 20 Salvia x jamensis mix
- mq. 20 Lonicera nitida 'Maigrun'

PENDIO 2: TOTALE MQ.33
- mq 9 Abelia prostrata
- mq. 8 Lonicera nitida 'Maigrun'
- mq. 8 Salvia x jamensis mix
- mq. 8 Ceratostigma plumbaginoides

PENDIO 3: TOTALE MQ.32
- mq. 12 Rosa 'Aspirin Rose'
- mq. 10 Abelia prostrata
- mq 10 Rosmarinus prostratus

PENDIO 4: TOTALE MQ.42
- mq 15 Lespedeza thunbergii
- ma 15 Jasminum nudiflorum
- mq 12 Trachelospermum jasminoides

PENDIO 5: TOTALE MQ.41
- mq 11 Lespedeza thunbergii
- mq. 11 Jasminum nudiflorum
- mq. 11 Edera helix
- mq. 10 Hypericum hidcote

PENDIO 6: TOTALE MQ.80
- mq. 20 Rosa 'Aspirin Rose'
- mq. 20 Rosmarinus prostratus
- mq. 20 Salvia x jamensis
- mq. 20 Hypericum hidcote

PENDIO 7: TOTALE MQ.38
- mq. 8 Trachelospermum jasminides
- mq. 10 Ceratostigma plumbaginoides
- mq. 10 Hypericum hidcote
- mq. 10 Salvia x jamensis

PENDIO 8: TOTALE MQ.30
- mq. 15 Lespedeza thunbergii
- mq. 15 Trachelospermum jasminoides

PENDIO 9: TOTALE MQ.37
- mq. 10 Rosa 'Aspirin Rose'
- mq. 10 Lonicera nitida 'Maigrun'
- mq. 10 Salvia x jamensis'
- mq. 10 Abelia prostrata

PENDIO 10: TOTALE MQ.90 (da completare con...)
- n° 7 Hydrangea quercifolia
- n° 7 Hydrangea paniculata
- n° 7 Hydrandea 'Annabelle'
- n°7 Hydrangea 'Vanille Fraise'

RIVE E PRATO

RIVA 1: TOTALE MQ.40
- mq. 40 Prato fiorito millefiori e Muscari Armeniacum
- n° 3 Corylus avellana

RIVA 2: TOTALE MQ.25
- n°1 Amelanchier lamarckii
- n°1 Amelanchier canadensis
- n°1 Crataegus azarolus
- n° 2 Philadelphus 'Snowbelle'
- n° 1 Olea fragrans
- n° 1 Olea fragrans 'Aurantiacus'

RIVA 3: TOTALE MQ.12
- n° 2 Biricoccolo
- n° 2 Cydonia oblonga
- n°1 Ziziphus sativa
- n° 2 Prunus avium
- n° 2 Ficus carica
- n° 1 Diospyros kaki

RIVA 4: TOTALE MQ.6
- n° 5 Capparis spinosa
- n° 7 Myrtus communis

RIVA 5: TOTALE MQ.27
- n° 3 Punica granatum
- n° 3 Corylus avellana
- n° 2 Crataegus monogyna
- n° 7 Buddleia in varietà

PIANO 7: TOTALE MQ.53
- MQ. 50 Prato di Taraxacum e Malva

PIANO 8: TOTALE MQ.18
- MQ. 18 Prato di Matricaria camomilla

ACCOMPAGNAMENTO ALLA SCALINATA: TOTALE MQ.32
- MQ. 22 Lavandula angustifolia
- MQ. 10 Agapanthus africanus

VASCHE E TAVOLI VERDI

VASCA IDROPONICA 1: TOTALE MQ.4,5
VASCA IDROPONICA 2: TOTALE MQ.2,6
VASCA IDROPONICA 3: TOTALE MQ.3,6
VASCA IDROPONICA 4: TOTALE MQ.3,6
VASCA IDROPONICA 5: TOTALE MQ.5,4
VASCA IDROPONICA : TOTALE MQ.15
- n°80 piantine da orto (v.8) x 2,5 volte all'anno totale n° 200

VASCA AROMATICHE 6: TOTALE MQ.5,5
VASCA AROMATICHE 7: TOTALE MQ.4,5
VASCA AROMATICHE 8: TOTALE MQ.2,7
VASCA AROMATICHE : TOTALE MQ.13
- n° 80 piantine di aromatiche v. 12

AIUOLA PER 'TAVOLI VERDI N°9: TOTALE MQ.4,5
- n° 100 Stagionali e bulbose

ALBERI
- n° 5 Cupressus sempervirens 'Pyramidalis'
- n° 1 Morus alba
- n° 1 Morus platanifolia 'Fruitless'
- n° 6 Olea europaea

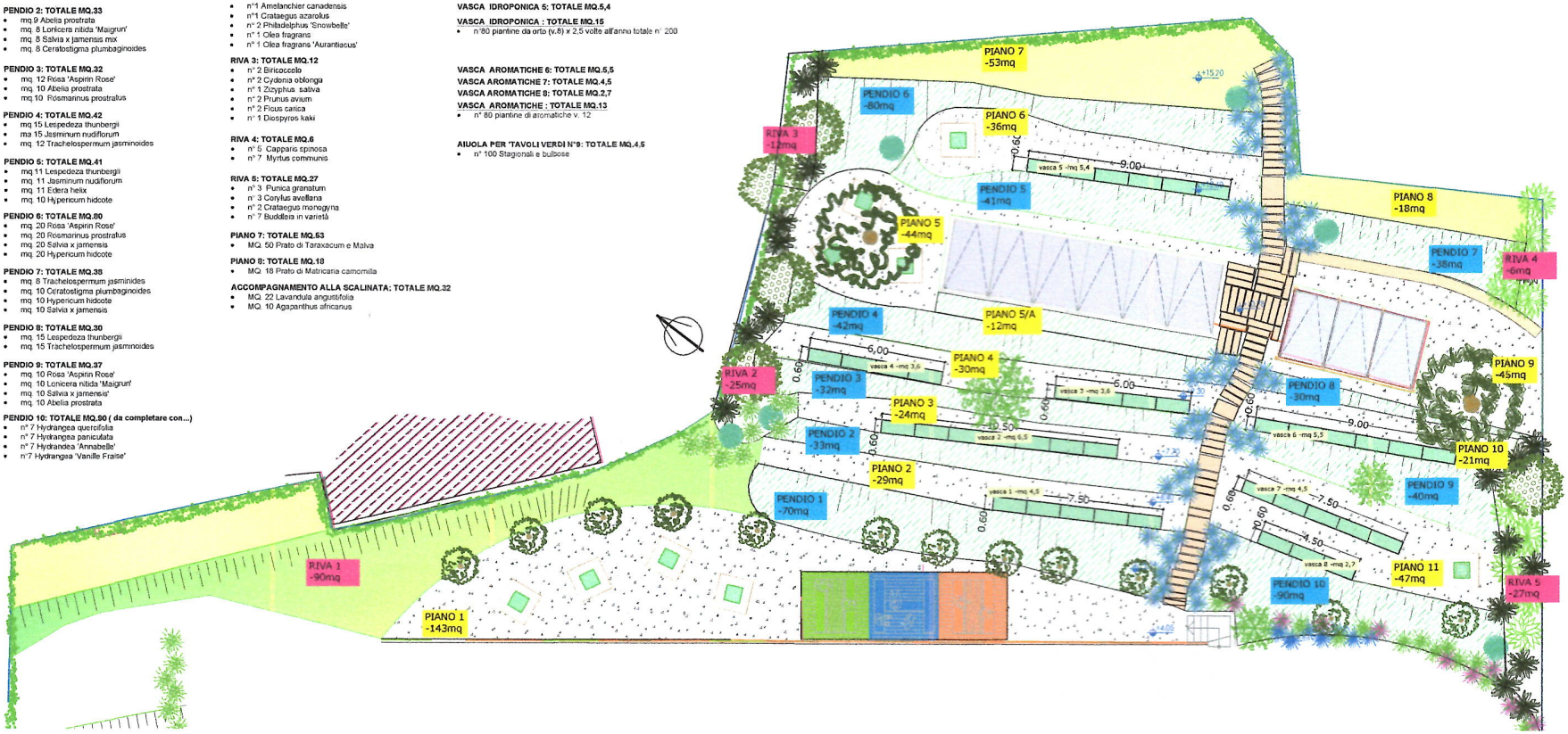

STUDIO VERDE E PAESAGGIO

PROGETTO DI VALORIZZAZIONE COLTURALE DEI TERRAZZAMENTI

progettista: STUDIO VERDE E PAESAGGIO DI ARCH. CARLA TESTORI STUDIO DI PROGETTAZIONE PAESAGGISTICA

ISCRIZ. ALBO DEGLI ARCHITETTI PROVINCIA DI COMO: N° 1641 P IVA 02439590301342 CF TSTCRL62H70061Z0

VIA CASSINE'E 1 22070 VERTEMATE CON MINOPRIO - CO T +39 031 901245 - M +39 3393210628 INFO@CTSTUDIOVERDE.IT

WWW.CTSTUDIOVERDE.IT FACEBOOK:CARLA.TESTORI.5

committente: CENTRO DI FORMAZIONE PROFESSIONALE Via Belinzona 88 -2210 Como (Co)

PLANIMETRIA DI PROGETTO

NOVEMBRE 2017

SC. 1:100 TAV:01

ALLEGATO N. 3 INVITO A PRESENTARE MIGLIORE OFFERTA REALIZZAZIONE OPERE DI MESSA A VERDE